ZPRAVODAJ

obce Mrsklesy

Čtvrtletník
ročník 13
číslo 51/2022
podzim
zdarma

Vážení spoluobčané,

skončilo čtyřleté funkční období současného zastupitelstva, z mého pohledu docela produktivní období. Jak bude o obec postaráno v dalším volebním období, rozhodnete v nadcházejících dnech, kdy proběhnou jak volby komunální (tj. do zastupitelstva naší obce), tak současně i do Senátu Parlamentu České republiky. Volby tentokrát proběhnou v kulturním domě, protože v multifunkčním domě máme ubytované poslední dvě občanky Ukrajiny (maminku s dcerou).

Po celé čtyři roky jsem se vás snažil co nejvíce informovat o tom, co se připravuje, realizuje a co bylo úspěšně dokončeno. Přestože ne vše je vidět na první pohled, za každou zrealizovanou akcí je mnoho práce administrativní i komunikační. Nemohu opomenout ani odpovědnost nejen za konkrétní realizovaný projekt, ale za celý chod obce a úřadu.
Rád bych zde krátce zmínil společný projekt obcí Mrsklesy, Hluboček a Velké Bystřice, kterým je Biotop Burk. V současné době je dokončována projektová dokumentace, a to na základě připomínek nejen zadavatele projektu, ale i dotčených orgánů. Největší změnou oproti původnímu záměru je změna technologie čištění vody v koupališti, která měla být dle původního záměru čištěna za působení vodních rostlin a přírodních ekosystémů ve filtračních lagunách. Voda bude čištěna pouze přírodní cestou za pomoci rakouské technologie HYDROBALANCE. Tento filtrační systém využívá přírodních procesů, které přirozeně probíhají v řekách. Jeho velkou výhodou (kromě úspory místa), je na rozdíl od čištění vody pomocí rostlin, především dosažení potřebných limitů pro správné vyčištění vody. Kromě plavecké části, bude v areálu také vyhrazen prostor pro děti a neplavce, včetně tobogánu a skluzavky. Součástí areálu bude kromě šaten a občerstvení s terasou také hřiště, převlékárny, mobiliář a parkoviště pro auta i kola. Od stávající komunikace bude areál oddělen zemním valem, na kterém budou umístěny, kromě skluzavky a tobogánu, také fotovoltaické panely pro výrobu elektřiny potřebné pro provoz. Dále bude nutné ke koupališti nově přivést kompletní inženýrské sítě - vodovod, kanalizaci a také novou trafostanici. I přes náročnost celého projektu se předpokládá zahájení stavby v příštím roce tak, aby byl areál připraven na první sezonu v roce 2024.

Petr Stratil - starosta

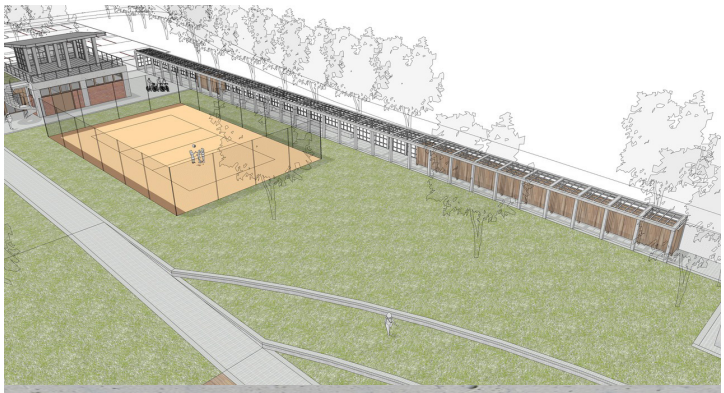

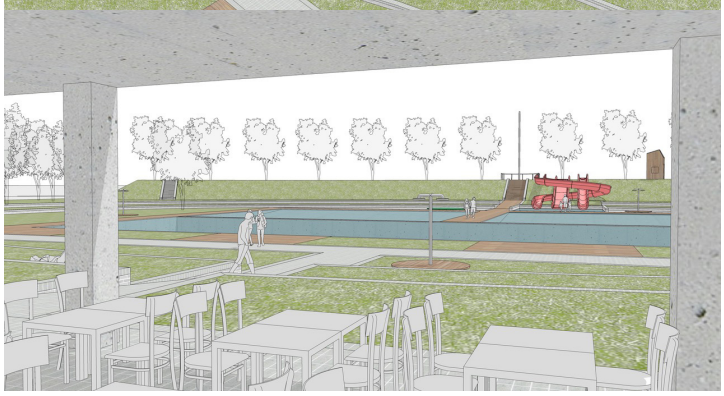

INFORMACE Z OBCE

SVOZ VELKOOBJEMOVÉHO A NEBEZPEČNÉHO ODPADU – 22. ŘÍJNA 2022

Mobilní svoz tohoto odpadu bude probíhat na určených místech a v uvedených časech, v sobotu 22.10.2022 společně pro velkoobjemový a nebezpečný odpad.

Kovákov točna …….. 10:00 - 10:30 hod.
Mrsklesy u hostince ……..... 10:35 - 11:15 hod.
Mrsklesy u kapličky …….. 11:20 - 12:00 hod.

V uvedenou dobu na určená místa dopravte odděleně velkoobjemový a nebezpečný odpad, který předáte zaměstnancům svozové firmy.

Volné ukládání odpadu na určená místa před stanoveným termínem je z bezpečnostních a manipulačních důvodů zakázáno. Veškerý odpad musí být osobně předán zaměstnancům svozové firmy.

VOLBY

Volby do Zastupitelstva obce Mrsklesy a do Senátu Parlamentu ČR se konají ve dnech 23. a 24. září 2022 v kulturním domě v Mrsklesích. V pátek 23. září bude volební místnost zpřístupněna voličům v čase 14:00 – 22:00 hodin, v sobotu 24. září v čase 8:00 – 14:00 hodin.

Společenská kronika

Narodili se ….
Kateřina Schilderová

Ať se Ti mezi námi líbí a máš spokojený život.

CO SE UDÁLO

HURÁ NA PRÁZDNINY

Hezké zábavné odpoledne určené především dětem proběhlo poslední červnovou sobotu za hezkého počasí. Děti celé odpoledne soutěžily, užívaly si atrakcí, a také měly možnost se svést na koni. Odpoledne bylo zakončeno táborákem a malou diskotékou. Prázdniny byly u nás v obci moc pěkně zahájeny.

ROZLOUČENÍ S PRÁZDNINAMI

V sobotu 27. srpna od 15:00 hodin bylo ve sportovním areálu zahájeno tradiční zakončení prázdnin s pestrým odpoledním programem. Nejprve se zdálo, že nebude příliš velká účast, počasí bylo takové nejisté, ale později se sportovní areál naplnil rozjásanými dětmi se spokojenými rodiči a ostatní veřejností. Toto odpoledne patří hlavně dětem, a proto byly připraveny různé atrakce, zábava a také velmi zajímavá prohlídka armádní techniky. Bohaté občerstvení zajistil TJ Sokol Mrsklesy. Organizátoři této akce děkují všem za účast a dětem přejí šťastné vykročení do nového školního roku.

BUBENÍCI Z KAPVERD

V rámci vystoupení tohoto souboru na Lidovém roku ve Velké Bystřici jsme měli možnost si i u nás v Mrsklesích poslechnout specifické rytmy bubnů a shlédnout zajímavý tanec, který se skládal z několika drobných krůčků a hlavně obdivuhodného pohupování hýždí. Velkou radostí byla hojná účast diváků, kteří odměnili vystupující řádným potleskem.

VRTOVSKÁ 11

V neděli 4. září 2022 se uskutečnil již 8. ročník tradičního místního běžeckého závodu „Terénní Vrtovská 11“. A dalo by se říci, že nám již tradičně počasí příliš nepřálo. Naštěstí máme silnou základnu kmenových účastníků jak z řad závodních, tak z řad rekreačních běžců. Kouzlo podmáčeného Vrtova mohlo ochutnat i několik nových účastníků. Takže účast byla velmi slušná! Jak už je také zvykem, navržená trasa všem opět ukázala, zač je toho loket. Ani náročný profil trati a členitý terén nesebrali běžcům úsměv ze rtů a chuť k dalšímu závodění. Dech beroucí nebyly jen výkony na trati.
Akce pořádané spolkem MRSKNI SEBOU se pyšní rodinnou atmosférou a přátelským přístupem. Lahodné občerstvení zajistila Slušná Čtverka.
Za finanční podporu patří poděkování Obci Mrsklesy, Městu Velká Bystřice a Olomouckému kraji. Závod dále podpořili Gradiko, Sacer Gape, Fitness Hlubočky, Pharma Future a Pevnost poznání.

Děkuje všem účastníkům za krásný sportovní zážitek. MRSKNI SEBOU, z.s.

KLUB SENIORŮ

Od jara letošního roku jsme téměř po dvouleté covidové pauze opět zahájili společné schůzky seniorů. Byly to pouhé dva roky a už je znát, že z důvodu různých zdravotních potíží někteří senioři nemohou mezi své vrstevníky přijít. Přichází ale další, kteří se do této věkové skupiny dostávají. Stále stojí za to se nadále scházet, získávat informace co se v obci událo, co se připravuje, jak pomoci této starší skupině občanů a v neposlední řadě také plánovat společné aktivity. V květnu jsme uspořádali zájezd na prodejní výstavu květin do Kroměříže, o kterou je vždy velký zájem. Zde jsme v krásném prostředí květin a hudby strávili převážnou část dne. Nyní v září jsme měli výlet na zámek ve Vizovicích a prohlédli jsme si s průvodcem lázně Luhačovice. Moc pěkný a klidný výlet doprovázený hezkým počasím zdolaly i méně pohyblivé seniorky. Jim a všem ostatním účastníků patří poděkování za účast.

ZVEME VÁS

25. 10. Lampionový průvod

27. 11. Vánoční dílna a Rozsvícení vánočního stromu

4. 12. Možná přijde i Mikuláš

HISTORIE

VZPOMÍNKY NA NEDÁVNOU HISTORII, cca 25 ROKŮ OD OSAMOSTATNĚNÍ SE OD VELKÉ BYSTŘICE
Vážení spoluobčané, čas plyne velice rychle a dokud se nabízí možnost vzpomínek, chtěl bych vám připomenout, co se v naší obci změnilo v průběhu posledních 25-ti let. Je dobré, když si člověk sám v paměti vybaví, jak to vypadalo dříve a jaké je to nyní v současnosti. Určitě pomohou fotografie, které tu budou dominovat. Slova ponecháme pro příští články. Napíši několik poznámek a pro vás to bude jakýmsi zpestřením místo delšího čtení.

- Plynofikace obce a vodovod
- Vozovka, kanalizace pod ní, autobusové zastávky, chodníky, vjezdy do domů
- Bezdrátový rozhlas, internet, sportovní areál
- Pozemky pro nové obytné domy, inženýrské sítě
- Vybudování splaškové kanalizace s čističkou odpadních vod, optika
- Stavba domu „Podporované bydlení“ s 10 byty
- Nové povrchy místních komunikací
- Rekonstrukce obecního úřadu, přístavba mateřské školy, nové garáže
- Stavba „Multifunkčního domu“ včetně 3 bytů
- Cyklostezka do Mariánského Údolí
- Stavba kulturního domu včetně 4 bytů
- Stavba tří řadových domů - 3 byty
- Nové fit hřiště nad sportovním areálem

Roman Sedláček

2022

1999

1999

2022

2008

2008

2011

2022

2022

2010

2011

2022

2013

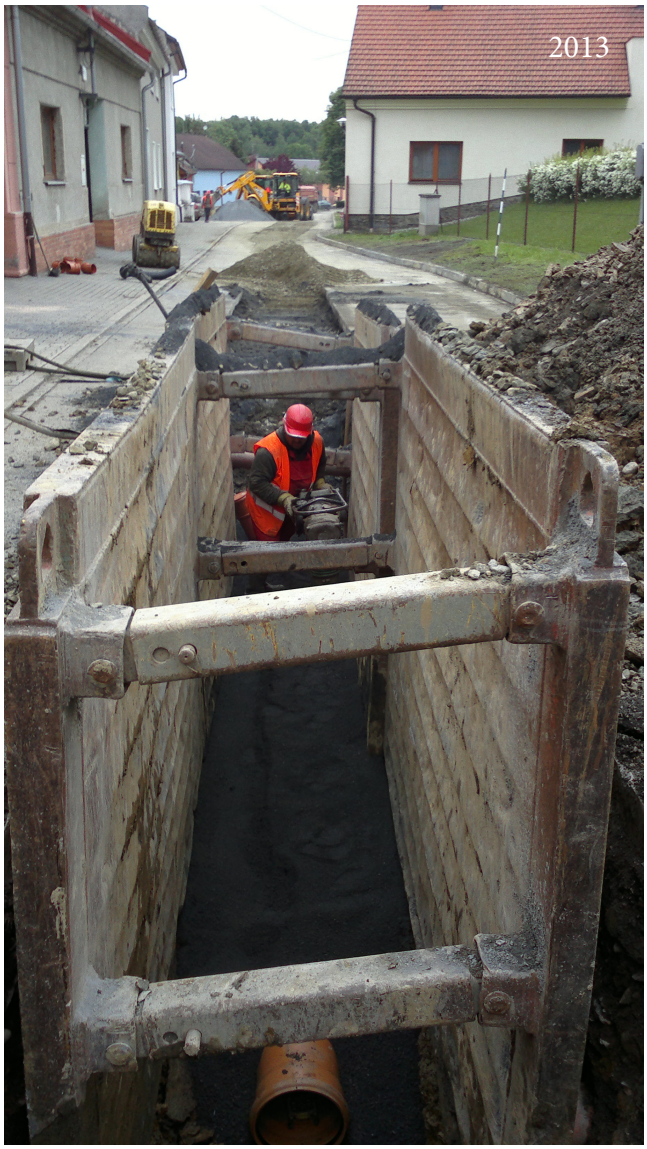
2013

2013

2012

2013

2014

2013

2010

2014

2022

2013

2022

2015

2016

2008

2009
OBECNÍ ÚŘAD

2022
OBECNÍ ÚŘAD

2010

2018

2018

2018

2018

2000

2008

2020

2018

2020

2021

2018

2021
MRSKLESY

Na Zpravodaji spolupracovali:
Petr Stratil, Marie Liberdová,
Ing. Roman Sedláček, Bc. Petra Murlová, Mgr. Kristýna Vítková Murlová

Vydavatel:
Obec Mrsklesy, Mrsklesy 49, 783 65 p. Hlubočky, IČ 649900940, Evidence MK ČR: E 19329
tel: 585 351 699, e-mail: ou@mrsklesy.cz, www.mrsklesy.cz

Tiskne:
Obec Mrsklesy v nákladu 250 ks. Datum vydání tohoto čísla: 20. 9. 2022
Příjem článků a příspěvků: zpravodaj.mrsklesy@seznam.cz
Vaše náměty můžete v zalepené obálce označené „Zpravodaj“ vložit i do poštovní schránky obecního úřadu.